Kåring Sjælland -Hovmarkens Ridecenter i Slagelse
Søndag den 3. April 2016

Dagens Bedste Tinker:
Holly af Vesterskov

Dagens Bedste
Tinker

Dagens Bedste Fremvisning og Dagens Bedste Samarbejdsvilje:
Malua

Hingst:

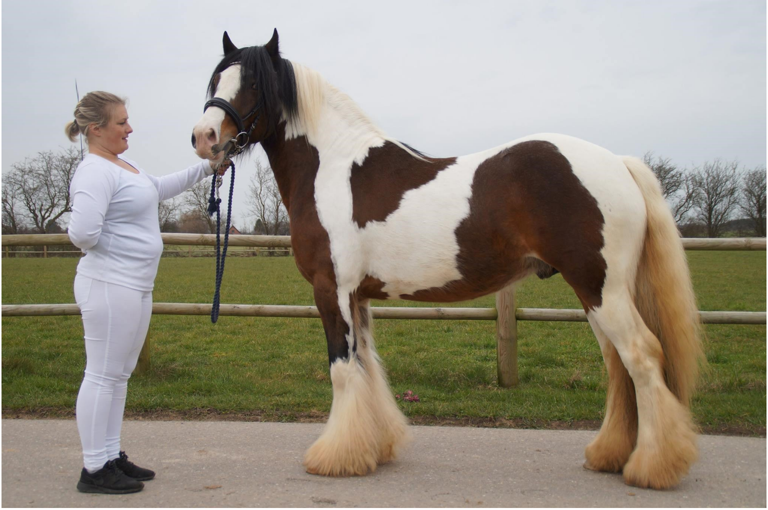

1.	**Satin's Con Trast**					Født: 09.04.2013	
	Far: Satin's Royal Con Quest Mor: Satin's Con Tikki						
Mål	Stangmål: 147,5 Båndmål: 158 Gjordmål: 188 Pibemål: 25						
Samarbejdsvilje & fremvisning	Dyrlæge: 7 Måler: 9 Dommere: 5			**Samarbejdsvilje total**		**Fremvisning**	
				7		**5**	
	Kåret 1. premium + STAR						
Type-inddeling	**Type**	Generel fremtoning	Ben i relation til kroppen	Hoved	Hals	Hovskæg	Man og hale
	COB	9,75	10,5	7,5	7,5	7	7,5
Eksteriør-bedømmelse	**Type total**	**Helhed total**	Skridt	Trav	**Bevægelse total**	**Total point**	Galop
	71	**74**	72	74	**73**	**218**	7

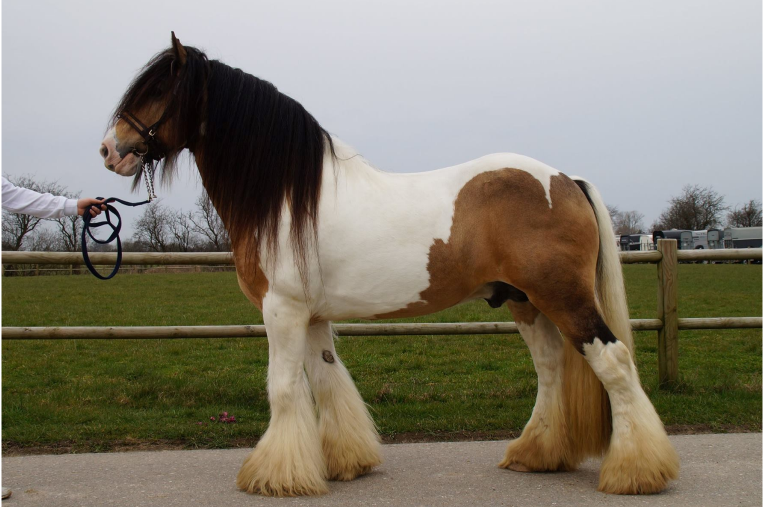

2.	**Cilbarra Golden Vale**					Født: 01.01.2002	
	Far: - Mor: -						
Mål	Stangmål: 149 Båndmål: 162 Gjordmål: 191 Pibemål: 27						
Samarbejdsvilje & fremvisning	Dyrlæge: 10 Måler: 8 Dommere: 7			**Samarbejdsvilje total**		**Fremvisning**	
				8,33		**7**	
	Kåret 1. premium + STAR						
Type-inddeling	**Type**	Generel fremtoning	Ben i relation til kroppen	Hoved	Hals	Hovskæg	Man og hale
	COB	10,5	11,25	6,5	7	7,5	8
Eksteriør-bedømmelse	**Type total**	**Helhed total**	Skridt	Trav	**Bevægelse total**	**Total point**	Galop
	73	**72**	66	74	**70**	**215**	8

Vallak:

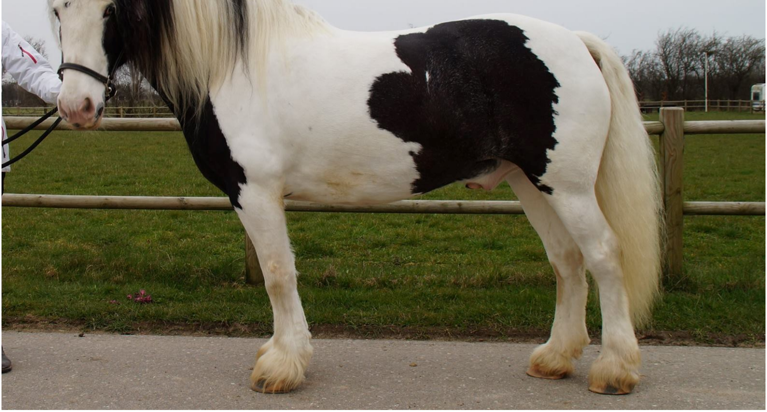

1.	**Sandals Sir Anthony**					Født: 25.05.2004	
	Far: - Mor: -						
Mål	Stangmål: 154 Båndmål: 169 Gjordmål: 210 Pibemål: 24						
Samarbejdsvilje & fremvisning	Dyrlæge: 9 Måler: 10 Dommere: 6			Samarbejdsvilje total		Fremvisning	
				8,33		**7**	
	Kåret 2. premium						
Type-inddeling	**Type**	Generel fremtoning	Ben i relation til kroppen	Hoved	Hals	Hovskæg	Man og hale
	VANNER	9	9	6,5	7	5	6
Eksteriør-bedømmelse	**Type total**	**Helhed total**	Skridt	Trav	**Bevægelse total**	**Total point**	Galop
	61	**62**	64	70	**67**	**190**	6,5

Hopper:

1.	**Holly af Vesterskov**					Født:26.06.2007	
	Far: Lillevang's Gigant Mor: Sidsel af Vesterskov						
Mål	Stangmål: 146 Båndmål: 158 Gjordmål: 197 Pibemål: 25						
Samarbejdsvilje & fremvisning	Dyrlæge: 8 Måler: 10 Dommere: 9			**Samarbejdsvilje total**		**Fremvisning**	
				9		**9**	
	Kåret 1. premium + STAR						
Type-inddeling	**Type**	Generel fremtoning	Ben i relation til kroppen	Hoved	Hals	Hovskæg	Man og hale
	COB	11,25	10,5	7	8	8	8
Eksteriør-bedømmelse	**Type total**	**Helhed total**	Skridt	Trav	**Bevægelse total**	**Total point**	Galop
	75	**80**	75	85	**80**	**235**	7

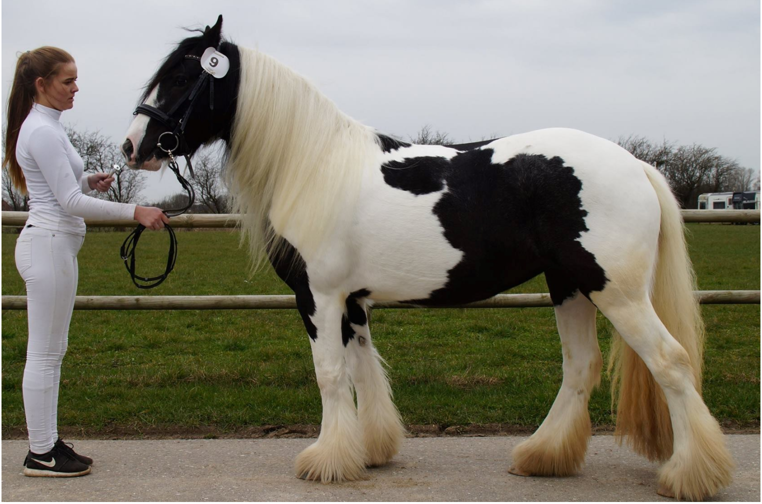

2.	**Malua**					Født: 11.03.2013	
	Far: Mr. Sullivan Mor: Indie						
Mål	Stangmål: 135,5 Båndmål: 147 Gjordmål: 167 Pibemål: 21						
Samarbejdsvilje & fremvisning	Dyrlæge: 10 Måler: 10 Dommere: 9			**Samarbejdsvilje total**		**Fremvisning**	
				9,66		**9**	
	Kåret 1. premium + STAR						
Type-inddeling	**Type**	Generel fremtoning	Ben i relation til kroppen	Hoved	Hals	Hovskæg	Man og hale
	COB	10,5	9,75	7,5	7,5	6,5	8
Eksteriør-bedømmelse	**Type total**	**Helhed total**	Skridt	Trav	**Bevægelse total**	**Total point**	Galop
	71	**76**	68	60	**64**	**211**	6

3.	**Klittens Marona**					Født: 01.01.2003	
	Far: Idom Aadahls Blue Thunder Mor: Klittens Katinka						
Mål	Stangmål: 142 Båndmål: 154 Gjordmål: 180 Pibemål: 23						
Samarbejdsvilje & fremvisning	Dyrlæge: 9 Måler: 10 Dommere:7			**Samarbejdsvilje total**		**Fremvisning**	
				8,66		**8**	
	Kåret 1. premium + STAR						
Type-inddeling	**Type**	Generel fremtoning	Ben i relation til kroppen	Hoved	Hals	Hovskæg	Man og hale
	COB	9,25	10,5	7	6,5	7,5	7
Eksteriør-bedømmelse	**Type total**	**Helhed total**	Skridt	Trav	**Bevægelse total**	**Total point**	Galop
	68	**68**	75	75	**75**	**211**	6,5

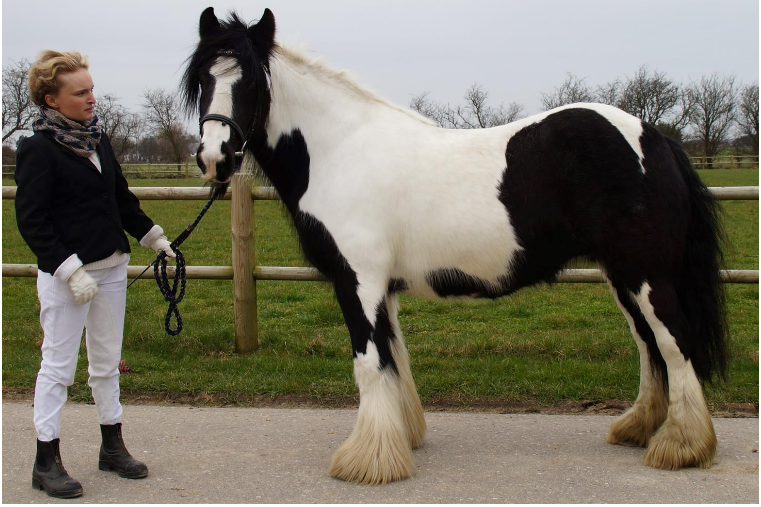

4.	**Romany's Billie Jean**					Født: 25.06.2009	
	Far: Clononeen Royal Cash Mor: Ajaja						
Mål	Stangmål: 145,5 Båndmål: 158 Gjordmål: 198 Pibemål: 24						
Samarbejdsvilje & fremvisning	Dyrlæge: 9 Måler: 10 Dommere: 7			**Samarbejdsvilje total**		**Fremvisning**	
				8,66		**7**	
	Kåret 2. premium						
Type-inddeling	**Type**	Generel fremtoning	Ben i relation til kroppen	Hoved	Hals	Hovskæg	Man og hale
	COB	9,75	10,5	6,5	7	7	6,5
Eksteriør-bedømmelse	**Type total**	**Helhed total**	Skridt	Trav	**Bevægelse total**	**Total point**	Galop
	68	**68**	72	66	**69**	**205**	6

<table>
<tr><td rowspan="2">5.</td><td colspan="5">Luna</td><td colspan="2">Født: 05.05.2003</td></tr>
<tr><td colspan="7">Far: - Mor: -</td></tr>
<tr><td>Mål</td><td colspan="7">Stangmål: 145 Båndmål: 160 Gjordmål: 195 Pibemål: 25</td></tr>
<tr><td rowspan="3">Samarbejdsvilje & fremvisning</td><td colspan="3" rowspan="2">Dyrlæge: 7 Måler: 8 Dommere: 7</td><td colspan="2">Samarbejdsvilje total</td><td colspan="2">Fremvisning</td></tr>
<tr><td colspan="2">7,33</td><td colspan="2">7</td></tr>
<tr><td colspan="7">Kåret 2. premium</td></tr>
<tr><td rowspan="2">Type-inddeling</td><td>Type</td><td>Generel fremtoning</td><td>Ben i relation til kroppen</td><td>Hoved</td><td>Hals</td><td>Hovskæg</td><td>Man og hale</td></tr>
<tr><td>COB</td><td>9,75</td><td>9,75</td><td>6</td><td>7,5</td><td>6,5</td><td>5,5</td></tr>
<tr><td rowspan="2">Eksteriør-bedømmelse</td><td>Type total</td><td>Helhed total</td><td>Skridt</td><td>Trav</td><td>Bevægelse total</td><td>Total point</td><td>Galop</td></tr>
<tr><td>64</td><td>68</td><td>72</td><td>72</td><td>72</td><td>204</td><td>7</td></tr>
</table>

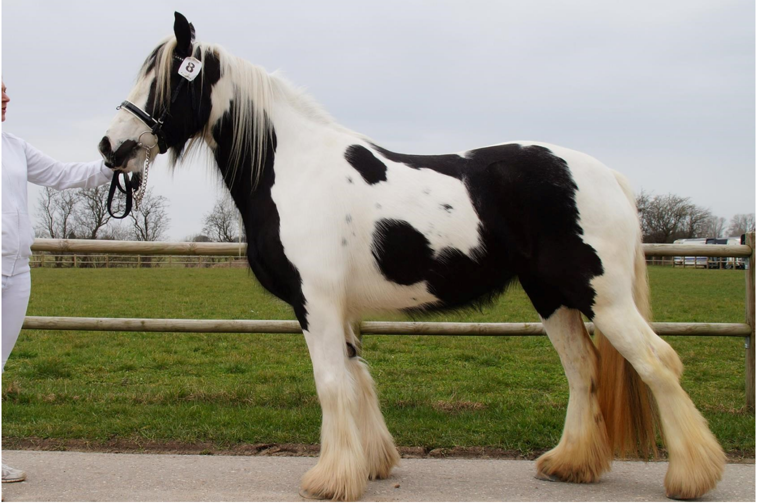

6.	**Satin's La Coste**					Født: 23.04.2012	
	Far: Satin's Royal Con Quest Mor: Irish Katinka						
Mål	Stangmål: 150 Båndmål: 165 Gjordmål: 198 Pibemål: 24						
Samarbejdsvilje & fremvisning	Dyrlæge: 7 Måler: 10 Dommere: 8			**Samarbejdsvilje total**		**Fremvisning**	
				8,33		**8**	
	Kåret 2. premium						
Type-inddeling	**Type**	Generel fremtoning	Ben i relation til kroppen	Hoved	Hals	Hovskæg	Man og hale
	COB	9	9	7	6,5	6,5	7
Eksteriør-bedømmelse	**Type total**	**Helhed total**	Skridt	Trav	**Bevægelse total**	**Total point**	Galop
	64	**68**	72	70	**71**	**203**	6

Føl / Plag:

1.	**Lillevang's Tracey**			Køn: Hoppe	Født: 08.05.2014	
	Far: - Mor: -					
Tillægs karakter	**Samarbejdsvilje**				**Galop**	**Fremvisn.**
	8				**6,5**	**8**
	1. premium					
Eksteriør-bedømmelse	**Helhed total**	Skridt	Trav	**Bevægelse total**	**Total point**	
	75	72	68	**70**	**145**	

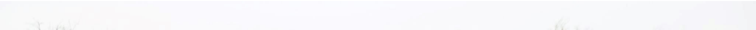

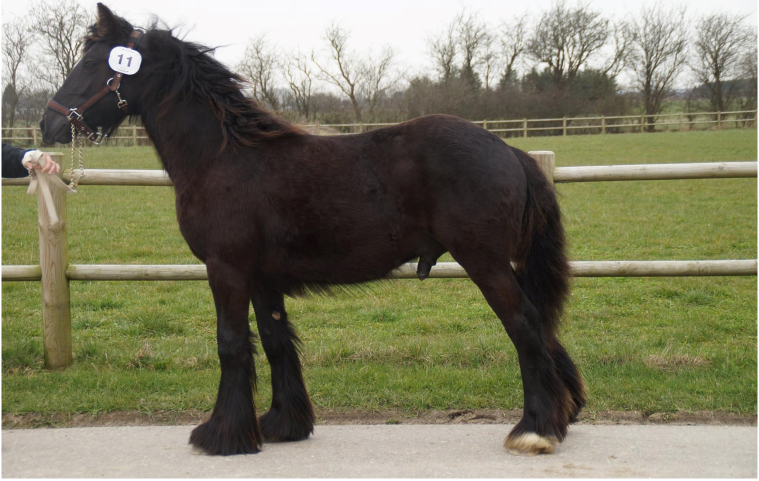

1.	**Asgaard’s Gipsy King**			Køn: Hingst	Født: 18.04.2015	
	Far: Lillevang’s Gigant Mor: Asgaard’s Brynhild					
Tillægs karakter	**Samarbejdsvilje**				**Galop**	**Fremvisn.**
	8				**7,5**	**8**
	1. premium					
Eksteriør-bedømmelse	**Helhed total**	Skridt	Trav	**Bevægelse total**	**Total point**	
	72	68	68	**68**	**140**	